Купить квартиру за 3 000 000 рублей на проспект Первостроителей, 37

Хабаровский край, Комсомольск-на-Амуре, проспект Первостроителей, 37

3 000 000 Р
60 000Р за м^2

50.00 м^2	6.00 м^2	4 из 5
Общая	Кухня	Этаж

Ищете хорошую трехкомнатную квартиру? Тогда это предложение для Вас! Отличная трехкомнатная, расположенная на четвертом этаже пятиэтажного кирпичного дома, вблизи Инженерной школы по адресу: пр. Первостроителей, д. 37. Квартира полностью под Ваш индивидуальный ремонт, где вы сможете её обустроить полностью по своему вкусу и дизайну! Дом кирпичный, поэтому смело можно делать перепланировку, по желанию можно сделать кухню-гостиную. Коридор можно расширить, убрав шкаф, либо сделать отличную современную гардеробную. Имеется балкон, остекленный деревянными рамами. Хочу отметить, раздельный санузел в квартире, что является несомненным плюсом. Общая площадь квартиры 49,6 кв.м. Сам район хорошо развит: Центр в шаговой доступности, вблизи Инженерная школа, школа №5, «РЖД Лицей», детский сад «Карусель», детский сад №78, магазины различной направленности и много другое! Звоните, организуем просмотр данной квартиры! Один взрослый собственник. Арт. 101246479

0 с 12.04.2025, обновлен 12.04.2025

Продавец: Ситникова Кристина

Телефон: +79625849766

Характеристики
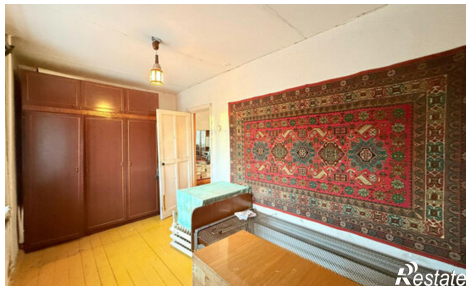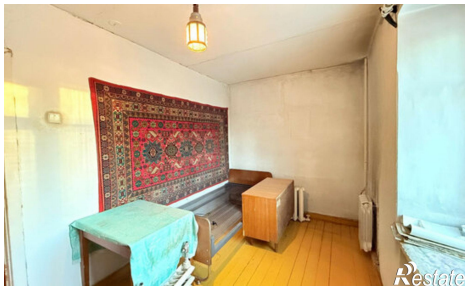
Количество комнат	3	Этаж	4
Этажей всего	5	Площадь кухни	6.00 кв. м