Купить квартиру за 4 950 000 рублей на Краснофлотская улица, 26

Хабаровский край, Комсомольск-на-Амуре, Краснофлотская улица, 26

4 950 000 Р
71 739Р за м^2

69.00 м^2	10.00 м^2	3 из 9
Общая	Кухня	Этаж

Шикарная трешка в самом сердце города! Предлагается к продаже просторная и светлая 3-комнатная квартира в самом центре города. Идеальный вариант для тех, кто ценит комфорт, удобство и престижное расположение. Характеристики: Общая площадь: 69 м² Количество комнат: 3 Кухня:10 м² Санузел: раздельный Лоджия: застекленная, 4 м² Преимущества: Удобная планировка с одной изолированной комнатой квадратной площади, при желании можно и смежные комнаты разделить. Солнечный свет на протяжении всего дня будет в Вашей квартире, т.к. окна смотрят на три стороны. Просторная кухня, где будет собираться вся семья за большим столом, кухонный гарнитур, сделанный на заказ, в подарок. В прихожей гарнитур тоже остается. В гостиной диван. Кондиционер в спальной комнате для создания комфортной атмосферы для сна и отдыха. Также в спальной комнате остается и кровать, и вместительный встроенный шкаф. Санузел раздельный, в кафеле. Все межкомнатные двери в едином стиле. В целом, квартира производит положительное впечатление, подходит для дружной семьи, где каждому найдется место! Двор с детской площадкой, на придомовой парковке места хватит всем автолюбителям дома. Развитая инфраструктура: школы, детские сады, вузы, магазины, аптеки, рестораны, остановки общественного транспорта в шаговой доступности. Успейте ...

0 с 23.04.2025, обновлен 23.04.2025

Продавец: Федькина Зульфия Кумматовна

Телефон: +79626738167

Характеристики

Количество комнат	3	Этаж	3
Этажей всего	9	Площадь кухни	10.00 кв. м
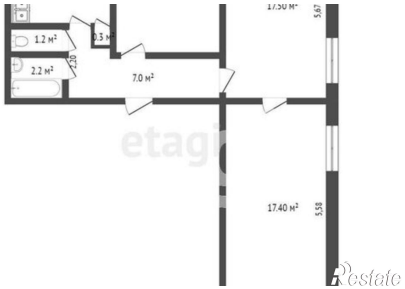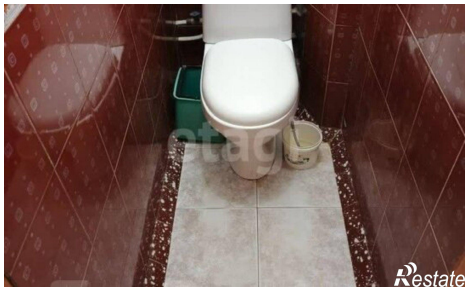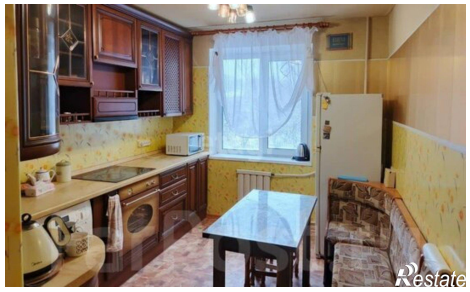
https://komsomolsk-na-amure.restate.ru/obj/prodazha-tryohkomnatnoy-kvartiri-krasnoflotskaya-ulica-26-18231730630/