Купить квартиру за 5 700 000 рублей на ул Советская, 27

Хабаровский край, Городской округ Комсомольск-на-Амуре, Комсомольск-на-Амуре, ул Советская, 27

5 700 000 Р
81 429Р за м^2

70.00 м^2	7.00 м^2	3 из 9
Общая	Кухня	Этаж

Продаем 3-комнатную квартиру в центре Ленинского округа! Очень удобный 3 этаж в 9-этажном панельном доме. Квартира уютная, светлая очень приятно в ней находиться, хорошоя отмасфера и энергетика. Все комнаты отдельные, из зала можно выйти на большой балкон. В квартире хорошее естественноесвещение. Очень большая кухня, таже установлена гзовая плита. Удобный, просторный коридор. Санузел раздельный. Инфраструктура шикарная - прямо за домом детский сад №34, школа №4, остановки в одном шаге, рядом Музыкальная школа, магазин Орленок, банки, аптеки, рынок Клюшка! Звоните, отвечу на вопросы, договоримся о просмотре в удобное для Вас время! Код пользователя: 49667 Номер в базе: 7030751

0 с 23.04.2025, обновлен 23.04.2025

Продавец: Никулина Алена Сергеевна

Телефон: +79635663195

Характеристики
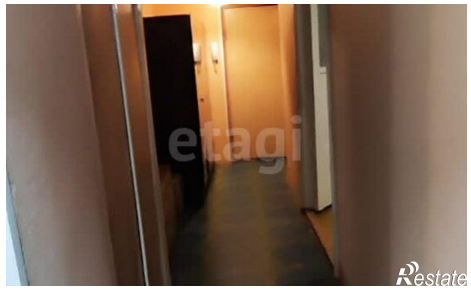
Количество комнат	3	Этаж	3
Этажей всего	9	Площадь кухни	7.00 кв. м