Купить квартиру за 4 700 000 рублей на Краснофлотская улица, 22

Хабаровский край, Комсомольск-на-Амуре, Краснофлотская улица, 22

4 700 000 Р
78 333Р за м^2

60.00 м^2	36.00 м^2	8.00 м^2	3 из 9
Общая	Жилая	Кухня	Этаж

Продается уютная трехкомнатная квартира в сердце Комсомольска-на-Амуре на Краснофлотской улице. Общая площадь составляет 60 кв. м, из которых 36 кв. м — жилая зона и 8 кв. м занимает кухня. Квартира расположена на 3 этаже 9-этажного панельного дома, построенного в 1980 году. Высота потолков — 2,6 метра. В квартире сделан косметический ремонт, что позволит вам сразу заселиться и обустроить жилье по своему вкусу. Окна выходят на парк Судостроителей . Ванная и туалет раздельные Дом находится в хорошем состоянии, оборудован пассажирским лифтом и мусоропроводом, что значительно упрощает бытовые хлопоты. На территории дома есть наземная парковка, где всегда можно найти свободное место для автомобиля. Район отлично подходит для семей с детьми: рядом расположены школы и детские сады. В шаговой доступности также находятся клиники и магазины, что обеспечивает удобство в повседневной жизни. Хорошая транспортная развязка позволяет быстро добраться до любой точки города. Квартира продается от собственника, что упрощает процесс оформления сделки. Возможна покупка по ипотеке. Все документы в порядке, без обременений, что гарантирует чистоту и прозрачность сделки.

0 с 02.05.2025, обновлен 02.05.2025

Продавец: Собственник

Телефон: +79847296324

Характеристики

Количество комнат	3	Тип дома	панельный
Этаж	3	Этажей всего	9
Площадь жилая	36.00 кв. м	Площадь кухни	8.00 кв. м

https://komsomolsk-na-amure.restate.ru/obj/prodazha-tryohkomnatnoy-kvartiri-krasnoflotskaya-ulica-22-18231806949/

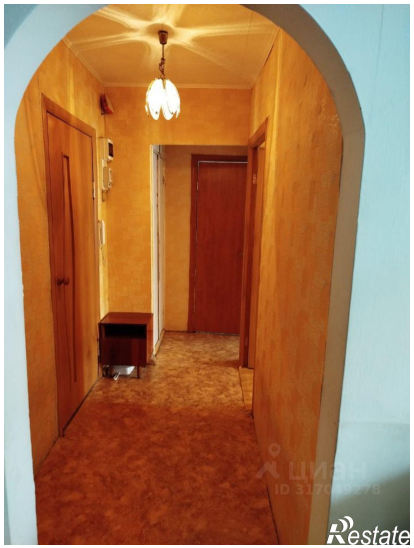

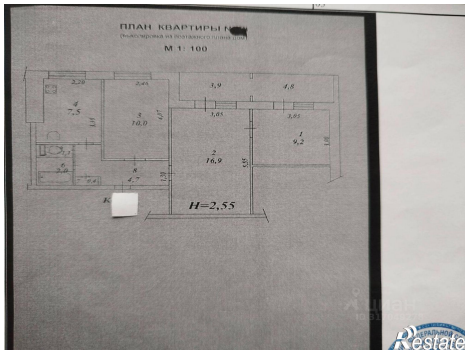

Restate