Купить квартиру за 3 100 000 рублей на Вокзальная улица, 27

Хабаровский край, Комсомольск-на-Амуре, Вокзальная улица, 27

3 100 000 Р
77 500Р за м^2

40.00 м^2	28.00 м^2	6.00 м^2	1 из 3
Общая	Жилая	Кухня	Этаж

Код объекта: 1564198. Продаётся уютная двухкомнатная квартира в центре Комсомольска-на-Амуре! Продаётся светлая и тёплая двухкомнатная квартира общей площадью 40,4 кв. м на первом этаже трёхэтажного кирпичного дома по адресу: ул. Вокзальная, 27. В квартире выполнен косметический ремонт, высота потолков составляет 2,5 метра, что придаёт пространству дополнительный объём и комфорт. Дом построен в 1960 году, но благодаря качественному кирпичному строительству и ж/б плитам перекрытий, он остаётся надёжным и прочным. Расположение квартиры очень удобное — она угловая, окна выходят на улицу, а около дома есть личная парковка. Общая площадь квартиры 40,4 квадратных метра, из которых 28 кв. м — жилая площадь. Кухня занимает 6 кв. м. Это отличное предложение для тех, кто ценит комфорт и уют. Квартира находится в тихом районе с развитой инфраструктурой. Рядом с домом есть всё необходимое для комфортной жизни: магазины, школы, детские сады, аптеки, спортивные клубы. Отличная транспортная доступность позволяет быстро добраться до любой точки города. Мы гарантируем безопасную сделку и юридическую поддержку нашим Клиентам. Поможем одобрить ипотеку с сниженной ставкой. Позвоните нам прямо сейчас, чтобы узнать больше о квартире и договориться о просмотре!

0 с 23.05.2025, обновлен 23.05.2025

Продавец: Собственник

Телефон: +79142104415

Характеристики
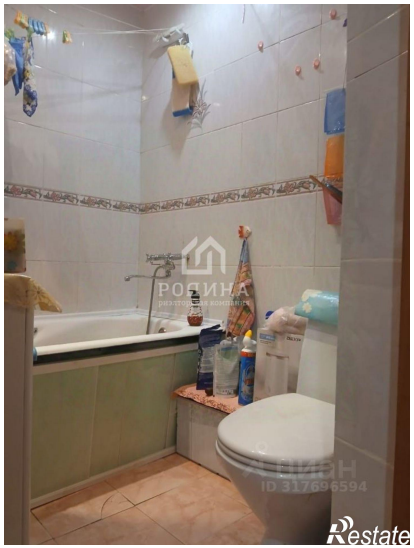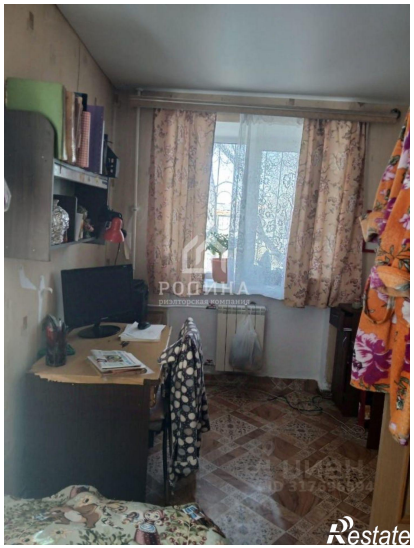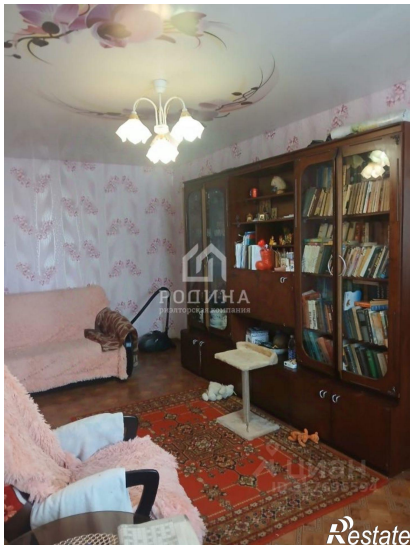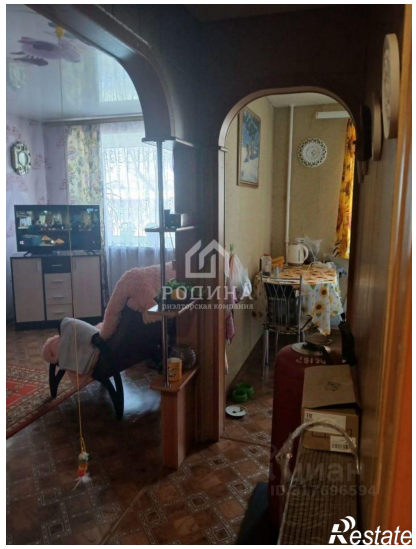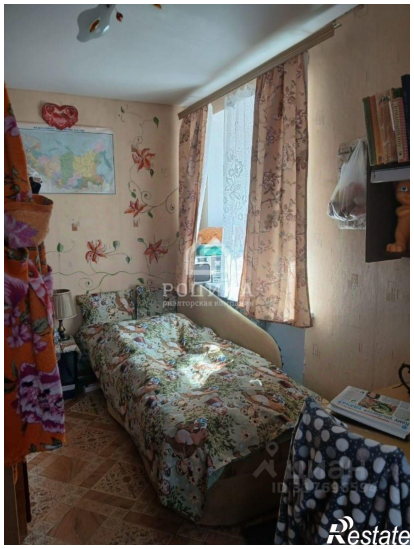
Количество комнат	2	Тип дома	кирпичный
Этаж	1	Этажей всего	3
Площадь жилая	28.00 кв. м	Площадь кухни	6.00 кв. м