Купить квартиру за 3 100 000 рублей на проспект Победы, 24

Хабаровский край, Комсомольск-на-Амуре, проспект Победы, 24

3 100 000 Р
53 448Р за м^2

58.00 м^2	6.00 м^2	1 из 5
Общая	Кухня	Этаж

Вашему вниманию предлагается трехкомнатная квартира в центре Ленинского округа, расположенная на удобном первом этаже 5-ти этажного кирпичного дома - при необходимости не возникнет проблем с доставкой до квартиры стройматериалов, мебели и бытовой техники. Так же первый этаж очень удобен как семьям с детьми, так и людям более зрелого возраста. Удобная планировка с просторными прямоугольными комнатами, раздельным санузлом и удобным коридором. В квартире установлены 2 пластиковых окна, заменены сантехнические коммуникации. Плюс в том, что у Вас есть возможность сразу делать ремонт по своему вкусу, не вкладывая дополнительные средства для переделки чужого. Окна выходят на 2 стороны - света хватит всем членам семьи. Приятные, чистоплотные соседи, как по площадке, так и в целом по подъезду. Хорошая управляющая компания, всегда чистый подъезд и придомовая территория Инфраструктура района максимально развита и удовлетворит потребности даже самых требовательных горожан: рядом 3 детских сада (29, 132, 53), школа №8, продуктовые магазины, аптеки, банки, зоомагазины и многое другое. Автобусная остановка сразу за домом - автобусы в любую точку города. Документы готовы к продаже. Квартира в собственности более 10 лет. Подходит под любой вид расчета и ипотечное кредитование. Звоните, договоримся ...

0 с 29.05.2025, обновлен 29.05.2025

Продавец: Чехов Константин Владимирович

Телефон: +79635660758

Характеристики

Количество комнат	3	Этаж	1
Этажей всего	5	Площадь кухни	6.00 кв. м
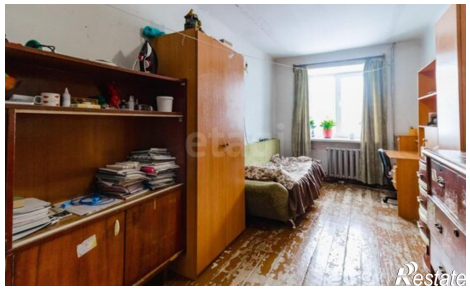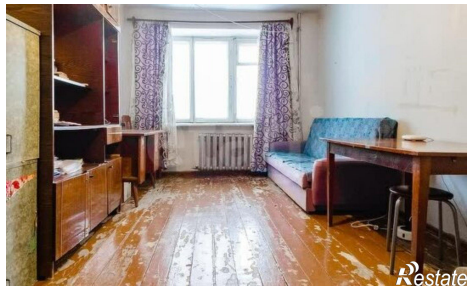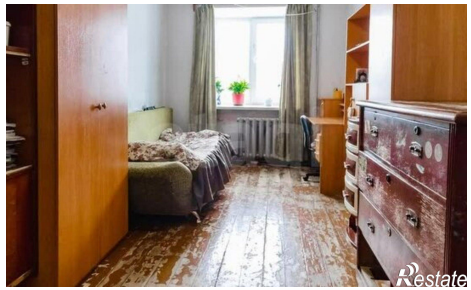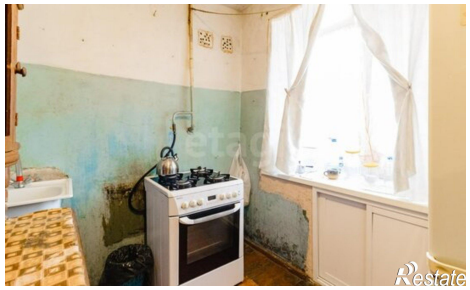
https://komsomolsk-na-amure.restate.ru/obj/prodazha-tryohkomnatnoy-kvartiri-prospekt-pobedy-24-18231985032/