Купить квартиру за 1 600 000 рублей на ул Зейская, 6

Хабаровский край, Городской округ Комсомольск-на-Амуре, Комсомольск-на-Амуре, ул Зейская, 6

1 600 000 Р
55 172Р за м^2

29.00 м^2	6.00 м^2	3 из 5
Общая	Кухня	Этаж

Уважаемые покупатели! Вашему вниманию предлагается уютная 1-комнатная квартира, расположенная на третьем этаже, пятиэтажного панельного дома. В квартире выполнен свежий ремонт, полностью произвели замену сантехники, систему водоснабжения, установили пластиковые стеклопакеты, натяжные потолки, выровняли стены и полы, просторная лоджия с внешней и внутренней отделкой, пластик. Отлично подойдёт как для проживания, так и для сдачи в аренду. Причём уже квартира сдаётся на длительный срок семейной паре с ребёнком. Двор где расположен расположен дом тихий и спокойный, имеются детские и спортивные площадки, удобные парковочные места. По вопросам просмотра и приобретения звоните по указанному в объявлении телефону, хорошего вам дня.Номер объекта: #5/537278/21497

0 с 02.06.2025, обновлен 02.06.2025

Продавец: Алексей

Телефон: +79842832373

Характеристики

Количество комнат	1	Этаж	3
Этажей всего	5	Площадь кухни	6.00 кв. м
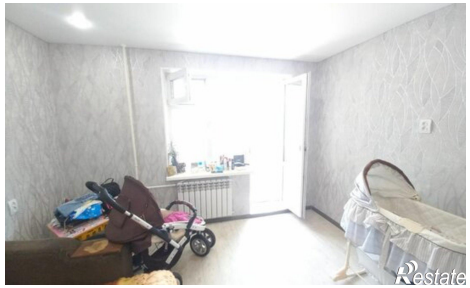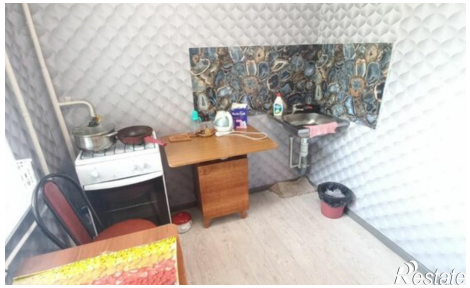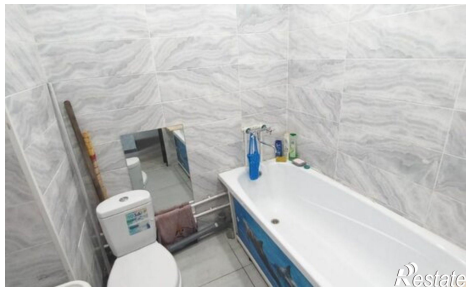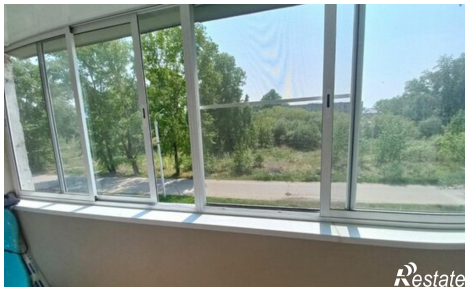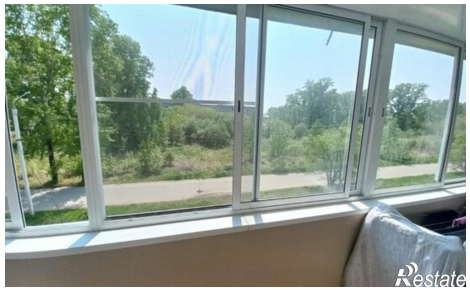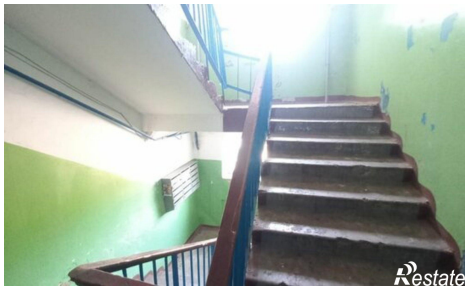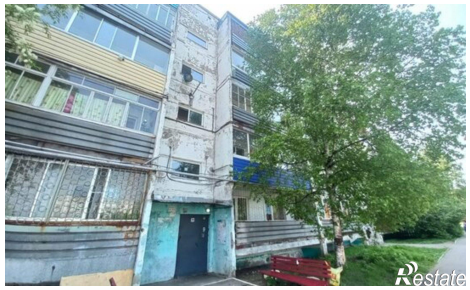
https://komsomolsk-na-amure.restate.ru/obj/prodazha-odnokomnatnoy-kvartiri-ul-zeyskaya-6-18232011387/