Купить квартиру за 5 000 000 рублей на ул Аллея Труда, 38

Хабаровский край, Городской округ Комсомольск-на-Амуре, Комсомольск-на-Амуре, ул Аллея Труда, 38

5 000 000 Р
92 593Р за м^2

54.00 м^2	27.00 м^2	6.00 м^2	2 из 5
Общая	Жилая	Кухня	Этаж

Арт. 67468510 Продается двух комнатная квартира в пятиэтажном кирпичном доме Сталинской постройки. Солнечная квартира с дизайнерским ремонтом 2023 года.1. Окна Funke (Германия) 5ти камерный профиль (70мм), с теклопакет 44мм Радиаторы отопления Royal Termo Silver Satin Ламинат премиум класса. Натяжные потолки. Встроенные шкафы-купе 4шт Гардеробная система. Замена электропроводки. Замена сантехники. Входная дверь Ретвизан Орфей 611 (Замки Border, 3 контура уплотнения) Кондиционер LG 12 ARTCOOL10. Барная стойка, барные стулья с газлифтами. Плита Hansa комбинированная В санузле джакузи двухместная с подсветкой. Охранная сигнализация. Счетчик на газ установлен. Потолки высота, 3 метра. В доме ЖБ перекрытия. Перепланировка узаконена. В собственности 15 лет. Идеальное место расположение. Все в шаговой доступности. Рядом есть школа, детские сады, автобусные остановки, магазины. Любая форма оплаты. Документы готовы. Коммуникации - домофон, интернет, кабельное телевидение, парковка, сигнализация, телефон.

0 с 03.06.2025, обновлен 03.06.2025

Продавец: Собственник

Телефон: +79142110453

Характеристики

Количество комнат	2	Тип дома	кирпичный
Этаж	2	Этажей всего	5
Площадь жилая	27.00 кв. м	Площадь комнат	17.00 кв. м
Площадь кухни	6.00 кв. м		

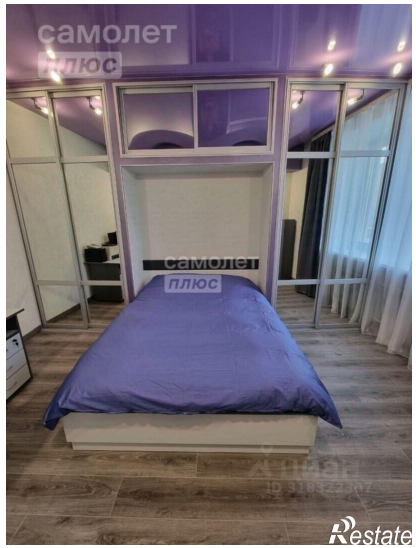
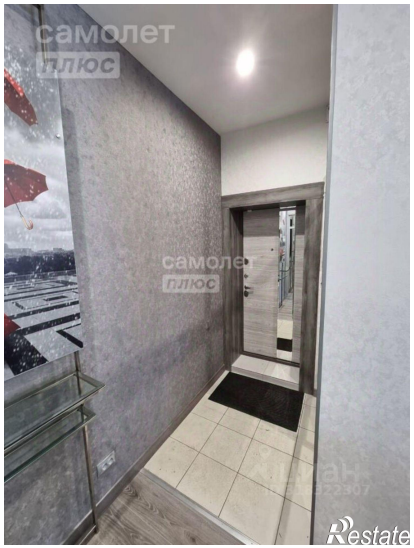

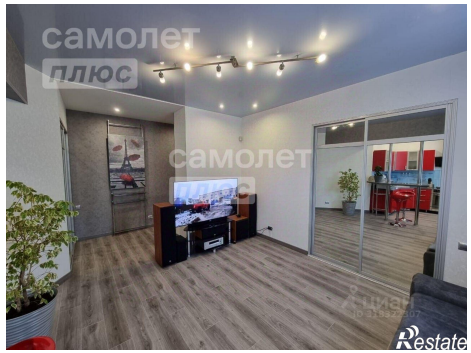

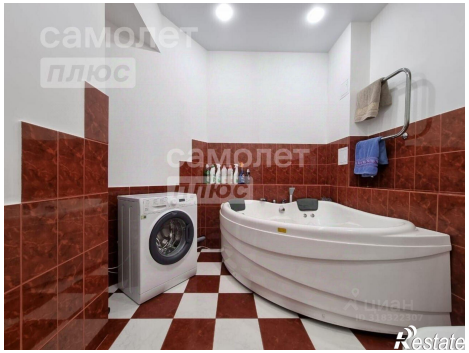
самолет
плюс
Restate

самолет
плюс
Restate