Купить квартиру за 6 625 000 рублей на Московский пр-кт, 14/3

Хабаровский край, Городской округ Комсомольск-на-Амуре, Комсомольск-на-Амуре, Московский пр-кт, 14/3

6 625 000 Р
101 923Р за м^2

65.00 м^2	33.50 м^2	9.00 м^2	6 из 10
Общая	Жилая	Кухня	Этаж

Код объекта: 1601387. В продаже 3х-комнатная квартира улучшенной планировки с раздельными комнатами на удобном 6 этаже. В квартире хороший косметический ремонт (по всей квартире качественный линолеум, двери в едином стиле, теплый пол в ванной комнате, пластиковые окна, балкон с остеклением, натяжные потолки). Новым собственникам (при желании) остается вся мебель и Вам не придется тратить время на ее поиск и покупку. Удобное расположение дома дает возможность пользоваться всеми возможностями данного района. - школа 3 рядом со школой, - детский сад 6, - магазины различной направленности, - остановки общественного транспорта, - парк им. Гагарина, - бассейн Амур, Смена, - и многое другое. Если Вы ищете квартиру для себя или инвестиций, то это отличный вариант. Звоните, отвечу на все вопросы, организую показ в удобное для Вас время. Светлана Владимировна.

0 с 07.06.2025, обновлен 07.06.2025

Продавец: Собственник

Телефон: +79142104415

Характеристики

Количество комнат	3	Тип дома	панельный
Этаж	6	Этажей всего	10
Площадь жилая	33.50 кв. м	Площадь кухни	9.00 кв. м

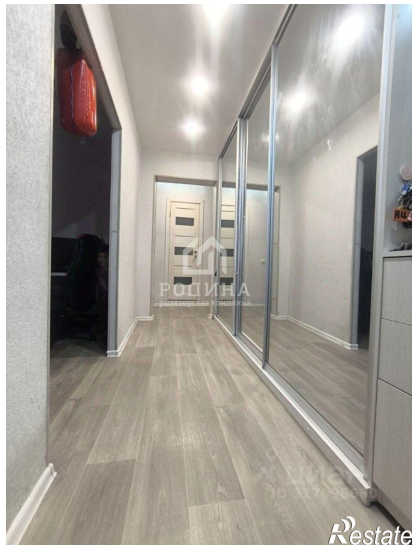
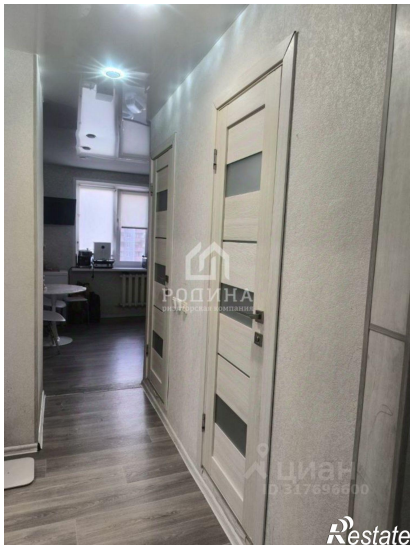

РОДИНА
Restate

РОДИНА
Restate