Купить квартиру за 5 200 000 рублей на ул Вокзальная, 45

Хабаровский край, Городской округ Комсомольск-на-Амуре, Комсомольск-на-Амуре, ул Вокзальная, 45

5 200 000 Р
94 545Р за м^2

55.00 м^2	6.00 м^2	4 из 5
Общая	Кухня	Этаж

Не упустите ШАНС купить 3-х комнатную квартиру с Евроремонтом по адресу ул. Вокзальная д. 45. Дом выполнен из кирпича, что гарантирует хорошую- тепло и звукоизоляцию. Окна выходят на две стороны: во Двор на улицу Вокзальную. Квартира очень теплая и светлая, с Капитальным Ремонтом. Комнаты все раздельные. Установлена новая входная дверь, качественные межкомнатные двери и фурнитура. Заменена вся электрика в квартире. По всей квартире натяжные потолки, предусмотрены разные сценарии освещения. Пластиковые окна. Выровнены полы, линолеум Стены отштукатурены, дорогостоящие обои. Заменены внутриквартирные трубы и стояки, в том числе канализационный. Установлены новые радиаторы. Ванная комната и санузел: кафельная плитка, дорогая сантехника, подвесной унитаз. Современная кухня со встроенной техникой, духовой шкаф, вытяжка, газовая панель (на всю технику имеется техническая документация и гарантии). Балкон с внутренней и внешней отделкой. Звоните, буду рад ответить на все вопросы ! Александр. При продаже остается: современный кухонный гарнитур, духовой шкаф, газовая панель, вытяжка, встроенная двуспальная кровать, камин, сейф. Все необходимое для комфортного проживания: детские сады №42,67,255, а также школы №15,42, лицей №1 и престижная Инженерная школа. В шаговой доступности магазины различных ...

0 с 07.06.2025, обновлен 07.06.2025

Продавец: Александр

Телефон: +79635675021

Характеристики
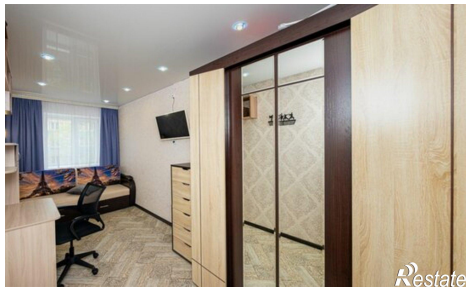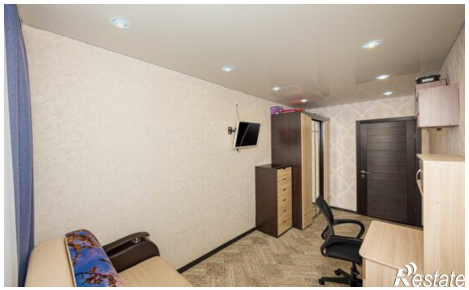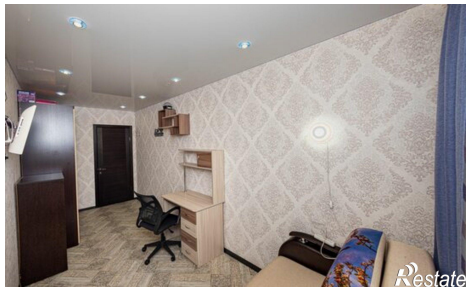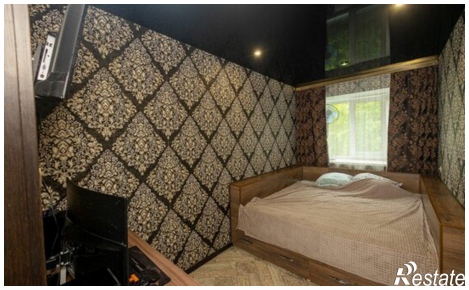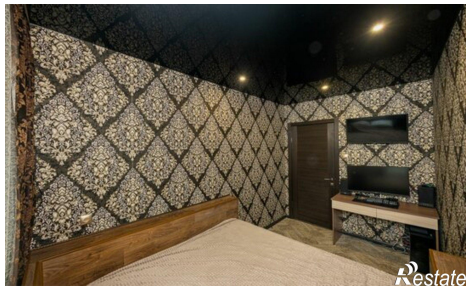
Количество комнат	3	Этаж	4
Этажей всего	5	Площадь кухни	6.00 кв. м