Купить квартиру за 4 500 000 рублей на ул Юбилейная, 13/3

Хабаровский край, Городской округ Комсомольск-на-Амуре, Комсомольск-на-Амуре, ул Юбилейная, 13/3

4 500 000 Р
104 651Р за м^2

43.00 м^2	27.70 м^2	6.00 м^2	2 из 10
Общая	Жилая	Кухня	Этаж

Арт. 107234648 Вы ищете не просто стены, а историю? Место, где каждый день становится вдохновением? Добро пожаловать домой! Для вас- комфорт и уют двухкомнатной квартиры на втором этаже в доме 13/3 по улице Юбилейной . Единый стиль и много солнечного света не оставит вас равнодушными. Ремонт выполнен в 2024 году. Полностью заменены все полы, постелен новый линолеум, натянуты потолки. Просторная лоджия с внутренней отделкой. Любая хозяйка оценит кухню, ведь здесь все продумано до мелочей. От интерьера до бытовой техники. Произведена замена коммуникаций. В санузле выполнена современная отделка. Ванная комната отделана кафельной плиткой, туалет ПВХ. Установлены приборы учета горячей и холодной воды, а так же газа. В подарок вам останется вся мебель и бытовая техника (кроме большого ТВ, компьютера и кресла-качалки) Звоните , и здесь начнется ваша новая история, полная комфорта, радости и вдохновения.

0 с 11.06.2025, обновлен 11.06.2025

Продавец: Собственник

Телефон: +79847296629

Характеристики

Количество комнат	2	Тип дома	панельный
Этаж	2	Этажей всего	10
Площадь жилая	27.70 кв. м	Площадь комнат	17.40 кв. м
Площадь кухни	6.00 кв. м		
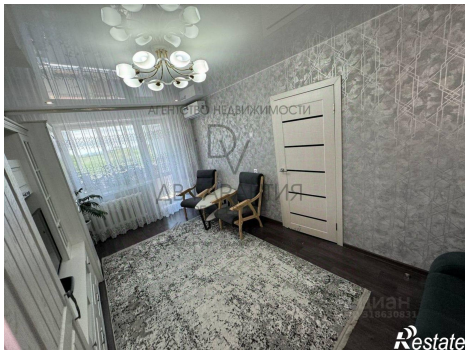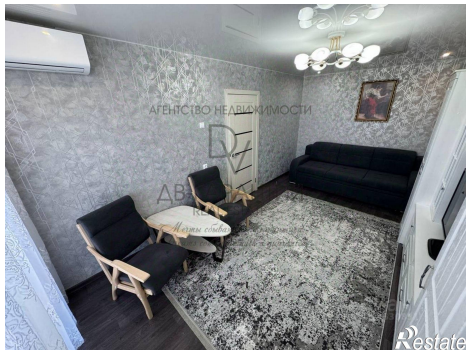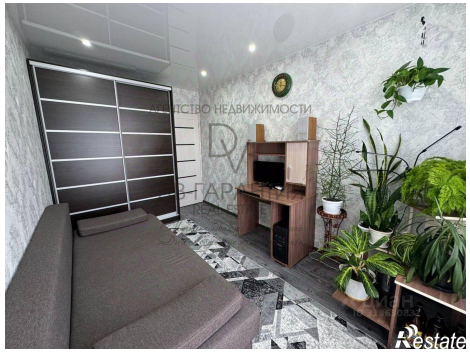
https://komsomolsk-na-amure.restate.ru/obj/prodazha-dvuhkomnatnoy-kvartiri-ul-yubileynaya-13-3-18232071938/