Купить квартиру за 4 100 000 рублей на ул Комсомольская, 10

Хабаровский край, Городской округ Комсомольск-на-Амуре, Комсомольск-на-Амуре, ул Комсомольская, 10

4 100 000 Р
95 349Р за м^2

43.00 м^2	21.00 м^2	7.00 м^2	7 из 9
Общая	Жилая	Кухня	Этаж

Код объекта: 1635414. Срочно продаём уютную двухкомнатную квартиру в Комсомольске-на-Амуре по адресу: Комсомольская улица, 10. Это идеальное жильё для тех, кто ценит комфорт и удобство. Квартира расположена на седьмом этаже девятиэтажного панельного дома 1986 года постройки. Общая площадь составляет 43,5 кв. м, из которых 21 кв. м — жилая площадь. Две комнаты изолированы, их площадь — 9 и 12 кв. м. Также есть кухня площадью 7,6 кв. м и один раздельный санузел. В квартире сделан евроремонт, поэтому можно заезжать и жить без дополнительных вложений. Есть лоджия, где можно устроить небольшой уголок для отдыха. Эта квартира подойдёт тем, кто ищет комфортное жильё в удобном месте. Позвоните нам прямо сейчас, чтобы узнать больше и записаться на просмотр. Мы гарантируем безопасную сделку и юридическую поддержку нашим Клиентам. Поможем одобрить ипотеку с сниженной ставкой. Звоните, Дорофеев Виктор

0 с 11.06.2025, обновлен 11.06.2025

Продавец: Собственник

Телефон: +79142104415

Характеристики

Количество комнат	2	Тип дома	панельный
Этаж	7	Этажей всего	9
Площадь жилая	21.00 кв. м	Площадь комнат	9.00 кв. м
Площадь кухни	7.00 кв. м		

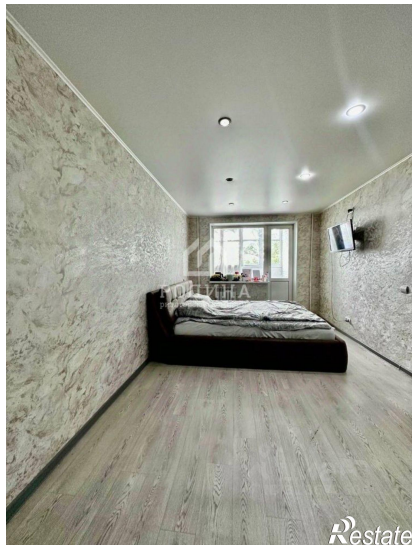

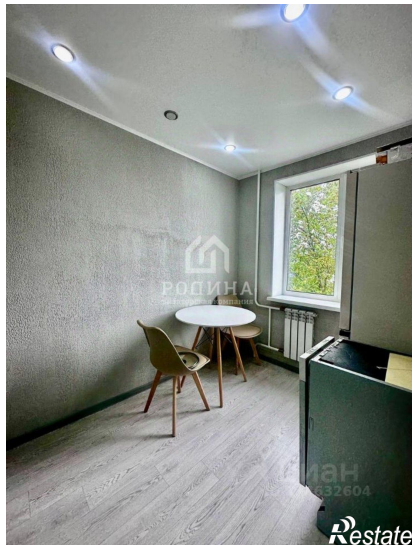

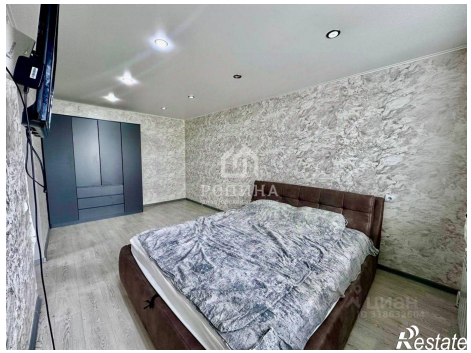

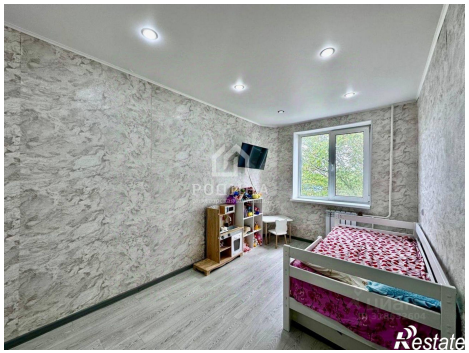

РОДИНА
риэлторская компания
Restate

Restate