Сдать квартиру за 40 000 рублей на бульвар Юности, 10/3

Хабаровский край, Комсомольск-на-Амуре, бульвар Юности, 10/3

40 000 Р в месяц

60.00 м^2	43.00 м^2	6.00 м^2	1 из 5
Общая	Жилая	Кухня	Этаж

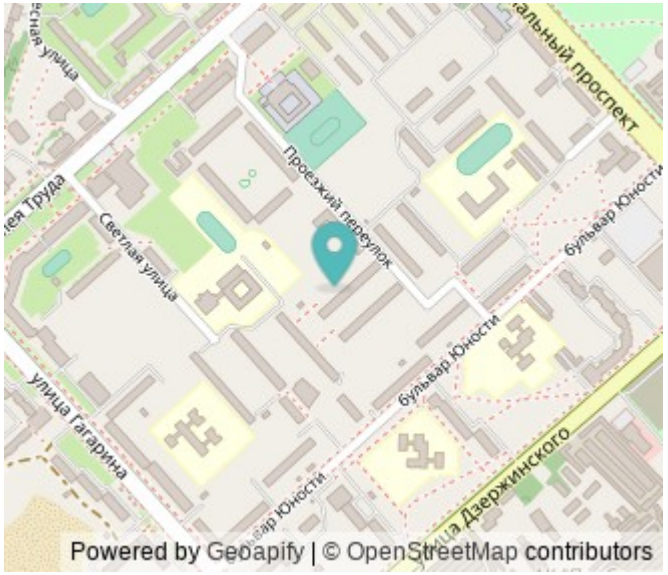

Сдаётся трёхкомнатная квартира в Комсомольске-на-Амуре, на бульваре Юности. Общая площадь квартиры — 60,1 кв. м, жилая — 43 кв. м. Квартира расположена на первом этаже пятиэтажного панельного дома, построенного в 1974 году. Уютная и функциональная, она станет отличным выбором для семьи или компании друзей. В квартире сделан косметический ремонт, а окна выходят во двор, что обеспечивает тишину и спокойствие. Комнаты меблированы, на кухне есть необходимая мебель для комфортного приготовления пищи. В наличии вся необходимая техника: кондиционер, холодильник, телевизор и стиральная машина. Ванная комната оборудована ванной. Высота потолков составляет 2,5 метра, что добавляет пространству дополнительный объём. Дом находится в ухоженном состоянии. В шаговой доступности имеются школы, детские сады, клиники и магазины — всё, что нужно для комфортной жизни. Хорошая транспортная доступность позволяет быстро добраться до нужной точки города. Условия аренды: прямая аренда от собственника. Возможность долгосрочной аренды. Подробности обсуждаются при встрече. Залог и предоплату уточняйте при общении. Приглашаем вас на просмотр! Не упустите шанс снять эту уютную квартиру. Звоните и записывайтесь на удобное для вас время.

0 с 12.06.2025, обновлен 12.06.2025

Продавец: Собственник

Телефон: +79141907449

Характеристики

Количество комнат	3	Тип дома	панельный
Этаж	1	Этажей всего	5
Площадь жилая	43.00 кв. м	Площадь кухни	6.00 кв. м

https://komsomolsk-na-amure.restate.ru/obj/arenda-tryohkomnatnoy-kvartiri-bulvar-yunosti-10-3-18232081219/

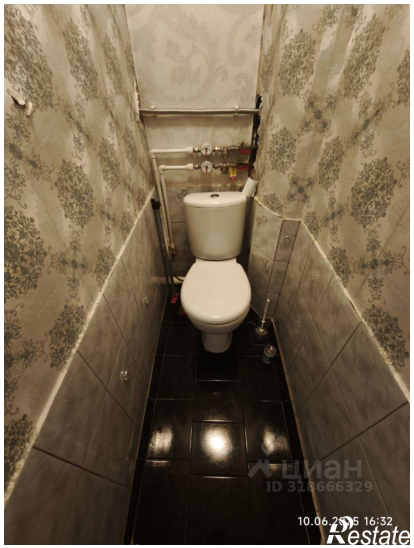

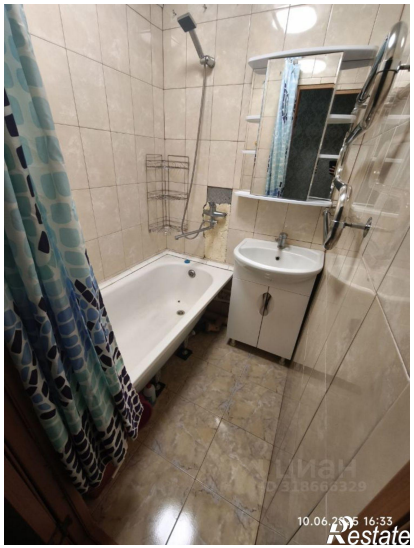

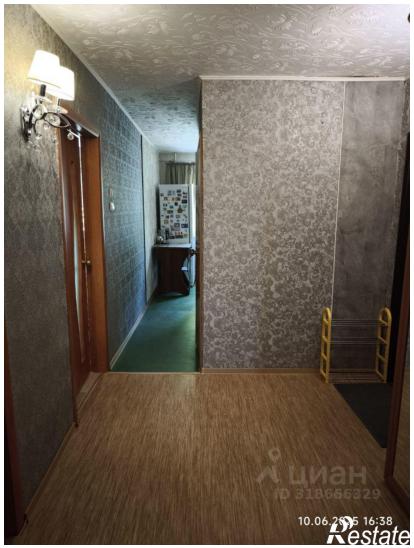

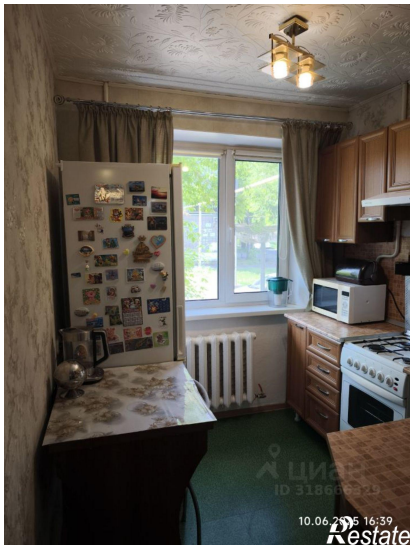

ЦИАН
ID 318696329
10.06.2025 16:29
Restate

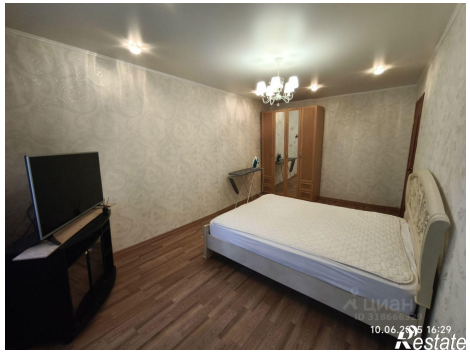
ЦИАН
ID 318696329
10.06.2025 16:29
Restate