Купить квартиру за 6 350 000 рублей на ул Дикопольцева, 31 4

Хабаровский край, Городской округ Комсомольск-на-Амуре, Комсомольск-на-Амуре, ул Дикопольцева, 31 4

6 350 000 Р
93 382Р за м^2

68.00 м^2	8.00 м^2	9 из 9
Общая	Кухня	Этаж

В продаже появилась 3-х комнатная квартира общей площадью 68 кв.м., в центре Привокзального района, по адресу Дикопольцева 31/4, расположенная на 9 этаже 9-этажного дома, сделан капитальный ремонт крыши, потолки идеально ровные. В квартире выполнен косметический ремонт. Квартира в отличном жилом состоянии, просторные комнаты расположены на две стороны дома, ванная комната и санузел раздельные в кафеле, балкон и лоджия застеклены пластиком. В квартире остаются мебель и бытовая техника. Район с развитой инфраструктурой, в шаговой доступности находятся: школы №34,23,6, 31. Детские сады №133, 102,79, 69. Магазины - торговый центр Самбери, Пятерочка, ДНС, Уровень, вблизи спортивный комплекс, остановки общественного транспорта и т.д. Код пользователя: 182346 Номер в базе: 8515270

0 с 16.06.2025, обновлен 16.06.2025

Продавец: Артюшкова Наталья Владимировна

Телефон: +79635668356

Характеристики

Количество комнат	3	Этаж	9
Этажей всего	9	Площадь кухни	8.00 кв. м
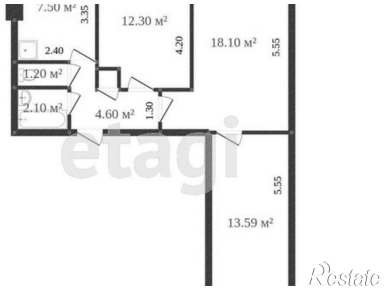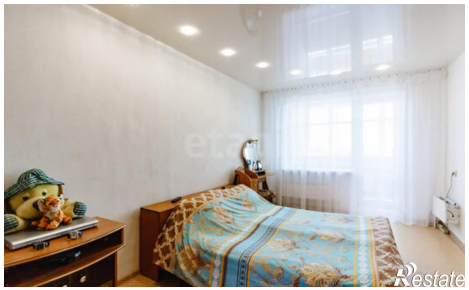
https://komsomolsk-na-amure.restate.ru/obj/prodazha-tryohkomnatnoy-kvartiri-ul-dikopolceva-31-4-18232098053/