Купить квартиру за 7 900 000 рублей на пр-кт Первостроителей, 21

Хабаровский край, Городской округ Комсомольск-на-Амуре, Комсомольск-на-Амуре, пр-кт Первостроителей, 21

7 900 000 Р
109 722Р за м^2

72.00 м^2	8.00 м^2	6 из 9
Общая	Кухня	Этаж

Четырехкомнатная квартира в кирпичном доме улучшенной планировки на проспекте Первостроителей предлагает комфортное проживание в центре города. Площадь 78 кв. м рационально распределена между изолированными комнатами, просторной кухней 8 кв. м и раздельным санузлом, удаленным от кухни. Все помещения светлые за счет панорамного остекления — два балкона (6 кв. м и 3 кв. м) и лоджия выходят на разные стороны, обеспечивая хорошую инсоляцию. Балконы застеклены, ванная комната и санузел отделаны кафелем, заменены сантехнические коммуникации и установлены пластиковые окна. Дом подключен к газоснабжению, что снижает затраты на приготовление пищи. Расположение объекта обеспечивает доступ ко всей необходимой инфраструктуре. В пешей доступности находятся детские сады №54 и №15, школы №27 и №14, инженерная школа, Центральная библиотека имени Н. Островского и Драмтеатр. Близость остановок общественного транспорта упрощает перемещение по городу, а развитая коммерческая зона с магазинами и кафе избавляет от необходимости длительных поездок за покупками. Квартира готова к проживанию, все системы функционируют исправно. Юридическая чистота подтверждена полным пакетом документов, включая свежую выписку из ЕГРН. Возможны различные формы расчета: ипотека, материнский капитал, жилищные сертификаты ...

0 с 16.06.2025, обновлен 16.06.2025

Продавец: Боковец Анастасия Александровна

Телефон: +79625849270

Характеристики
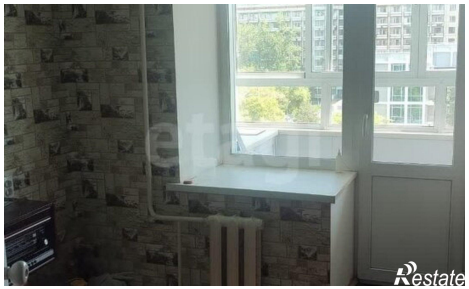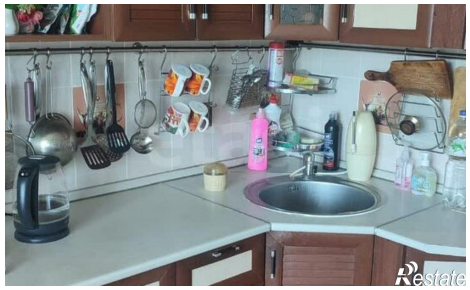
Количество комнат	4	Этаж	6
Этажей всего	9	Площадь кухни	8.00 кв. м