Купить квартиру за 4 500 000 рублей на Магистральное шоссе, 17 4

Хабаровский край, Городской округ Комсомольск-на-Амуре, Комсомольск-на-Амуре, Магистральное шоссе, 17 4

4 500 000 Р
73 770Р за м^2

61.00 м^2	8.00 м^2	4 из 9
Общая	Кухня	Этаж

Трехкомнатная квартира площадью 61,3 кв. м расположена на 4 этаже девятиэтажного кирпичного дома в тихом спальном районе с продуманной инфраструктурой. Планировка включает изолированные комнаты, кухню 7,6 кв. м, совмещенный санузел и застекленную лоджию. В помещениях выполнен аккуратный косметический ремонт с нейтральной отделкой, что позволяет заселяться сразу или адаптировать пространство под индивидуальные предпочтения. Высота потолков 2,7 м обеспечивает ощущение простора, а панорамные окна в гостиной наполняют квартиру естественным светом. Дворовая территория благоустроена в 2022 году: заменено асфальтовое покрытие, оборудована парковка с разметкой, установлена детская площадка с резиновым покрытием и современными игровыми модулями. Мусорные контейнеры вынесены за пределы жилой зоны, что исключает неприятные запахи и поддерживает чистоту. Район отличается удобной логистикой — в 5 минутах ходьбы расположена остановка с автобусами до центра города и железнодорожный вокзал с пригородными направлениями. Локация оптимальна для семей: в пешей доступности школы №15 и №42, лицей №1, детские сады №42 и №67. Повседневная инфраструктура включает супермаркеты, аптеки, химчистку и отделения банков. В радиусе 15 минут ходьбы находятся поликлиника, фитнес-центр с бассейном и кафе с летними ...

0 с 04.07.2025, обновлен 04.07.2025

Продавец: Ом Александра Витальевна

Телефон: +79842847421

Характеристики

Количество комнат	3	Этаж	4
Этажей всего	9	Площадь кухни	8.00 кв. м
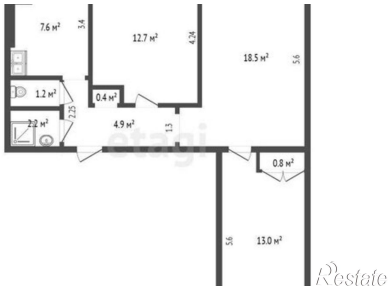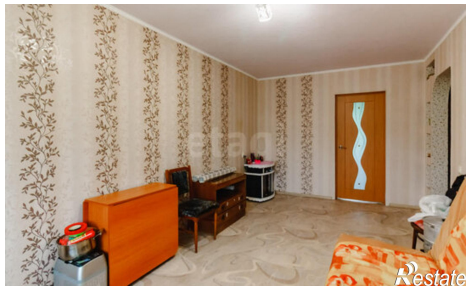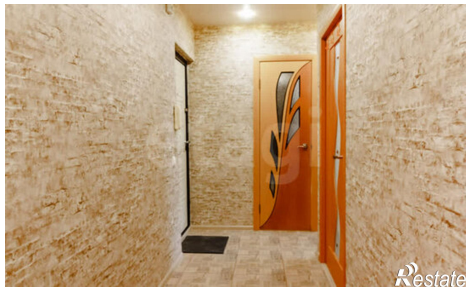
https://komsomolsk-na-amure.restate.ru/obj/prodazha-tryohkomnatnoy-kvartiri-magistralnoe-shosse-17-4-18232225536/