Купить квартиру за 4 200 000 рублей на Магистральное шоссе, 27

Хабаровский край, Городской округ Комсомольск-на-Амуре, Комсомольск-на-Амуре, Магистральное шоссе, 27

4 200 000 Р
63 636Р за м^2

66.00 м^2	10.00 м^2	1 из 9
Общая	Кухня	Этаж

123 Код пользователя: 122294 Номер в базе: 8990175

0 с 07.07.2025, обновлен 07.07.2025

Продавец: Бережная Софья Александровна

Телефон: +79635669062

Характеристики

Количество комнат	3	Этаж	1
Этажей всего	9	Площадь кухни	10.00 кв. м
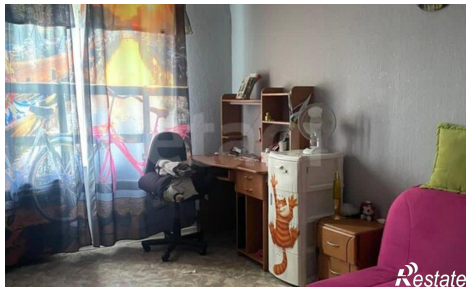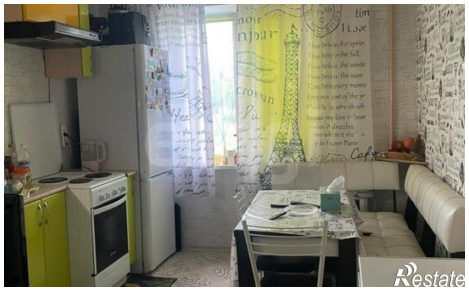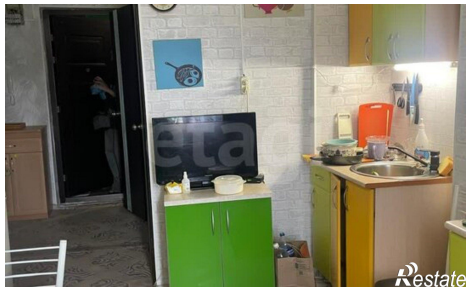
https://komsomolsk-na-amure.restate.ru/obj/prodazha-tryohkomnatnoy-kvartiri-magistralnoe-shosse-27-18232245911/