Купить квартиру за 2 200 000 рублей на Магистральное шоссе, 49/3

Хабаровский край, Комсомольск-на-Амуре, Магистральное шоссе, 49/3

2 200 000 Р
75 862Р за м^2

29.00 м^2	15.60 м^2	6.00 м^2	5 из 9
Общая	Жилая	Кухня	Этаж

Прочитайте до конца - это точно то, что Вы ищите! Основные преимущества данной квартиры: 1. Этаж 5 из 9 - золотая середина; 2. Шикарный вид на горы - тишина и гармония; 3. Квартира полностью освобождена от мебели и техники - не нужно вывозить старый хлам от предыдущих собственников; 4. Никаких перепланировок - все по ГОСТу; 5. В доме установлен новенький лифт с домофоном. На этаже есть видео наблюдение; 6. Квартира уже освобождена - никто не проживает; 7. Свободная продажа - ключи сразу после сделки; 8. ДОКУМЕНТЫ - 1 взрослый собственник, полная сумма в договоре, никаких ипотек и иных обременений нет. 9. Подходит АБСОЛЮТНО любая форма расчета - ипотека (в т. ч. военная), материнский капитал, сертификат переселенцев и т.д. Ну что, понравилось? По-моему, отличный вариант как для жизни, так и для аренды. Звоните, с удовольствием покажу квартиру. P/s уважаемые риелторы, Я правда ценю ваш труд, но прошу Вас не докучать своими звонками с предложением заключить договор. Если у Вас есть покупатель, обращайтесь - бонус прилагается.

0 с 12.07.2025, обновлен 12.07.2025

Продавец: Собственник

Телефон: +79841706480

Характеристики

Количество комнат	1	Тип дома	панельный
Этаж	5	Этажей всего	9
Площадь жилая	15.60 кв. м	Площадь кухни	6.00 кв. м
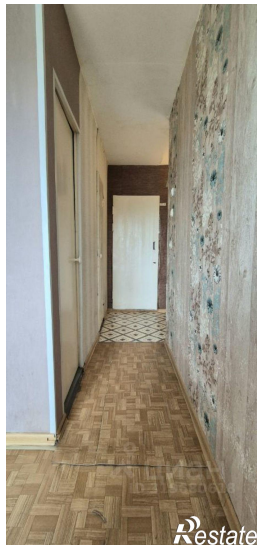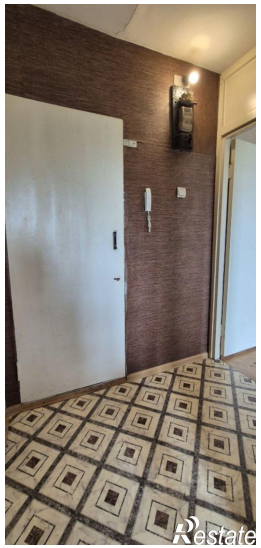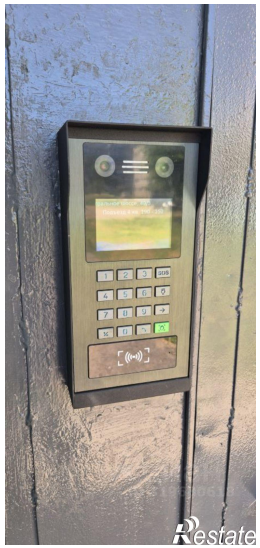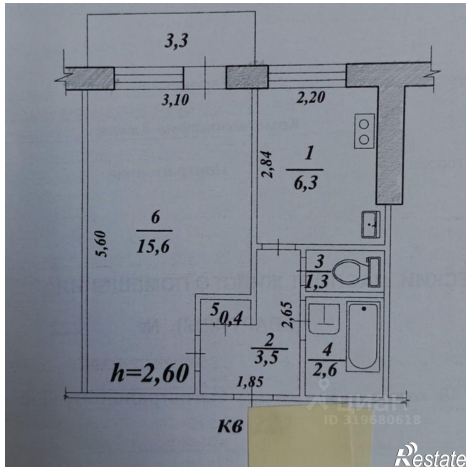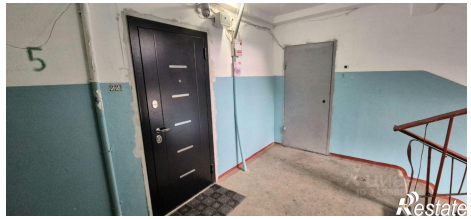
https://komsomolsk-na-amure.restate.ru/obj/prodazha-odnokomnatnoy-kvartiri-magistralnoe-shosse-49-3-18232276802/