Купить квартиру за 3 200 000 рублей на Комсомольская улица, 77

Хабаровский край, Комсомольск-на-Амуре, Комсомольская улица, 77

3 200 000 Р
68 085Р за м^2

47.00 м^2	9.00 м^2	1 из 10
Общая	Кухня	Этаж

В продаже двухкомнатная квартира улучшенной планировки, расположенная на первом высоком этаже девятиэтажного панельного дома по адресу улица Комсомольская 77. Квартира общей площадью 46,8 кв.м. с раздельными комнатами и большой кухней площадью 8,7 кв.м. Состояние квартиры под ваш индивидуальный ремонт. Санузел раздельный, ванна отделана кафелем, который в хорошем состоянии. Имеется просторная лоджия. Район с хорошо развитой инфраструктурой, рядом расположены: супермаркеты, магазины различной специализации, школы №22; 32; 27, детский сад №126, 15. Квартира подходит под любой вид расчета. Звоните, записывайтесь на просмотр! Код пользователя: 121772 Номер в базе: 8557075

0 с 15.07.2025, обновлен 15.07.2025

Продавец: Шпак Елена Александровна

Телефон: +79635674589

Характеристики

Количество комнат	2	Этаж	1
Этажей всего	10	Площадь кухни	9.00 кв. м
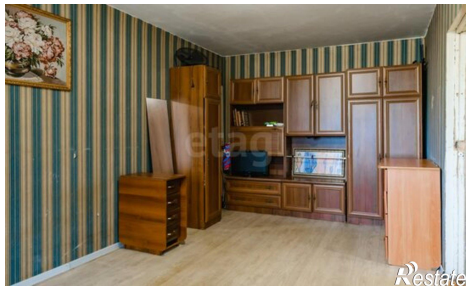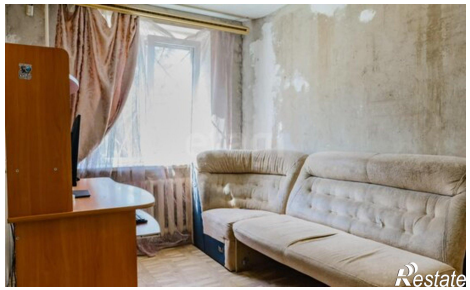
https://komsomolsk-na-amure.restate.ru/obj/prodazha-dvuhkomnatnoy-kvartiri-komsomolskaya-ulica-77-18232298323/